

# エネルギー管理システム入力マニュアル

## 目 次

- 1. エネルギー管理システムの概要について . . . P 2
- 2. システムへのログイン・ログアウト . . . P 3
- 3. 入力操作手順 . . . P 6
  - 3-1 1層目：地区への入力 . . . P 6
  - 3-2 2層目：区分への入力 . . . P 8
  - 3-3 3層目：セグメントへの入力 . . . P 10

### 本システムの補足

#### 本システムの入力単位

| 項 目             | 単 位                     | 備 考 |
|-----------------|-------------------------|-----|
| 使用料金            | 日本円                     |     |
| 電気              | kWh(キロワットアワー)           |     |
| 水道(上水、下水)       | m <sup>3</sup> (立方メートル) |     |
| ガス(都市ガス・プロパンガス) | m <sup>3</sup> (立方メートル) |     |
| A 重油、灯油、ガソリン    | l(リットル)                 |     |

※システム内の地区・区分・セグメント項目追加・削除やシステム等のお問い合わせは、  
施設部施設管理課環境マネジメント係(092-802-2072)までご連絡ください。

(改訂履歴)

作成 令和 4年 3月  
改訂 令和 4年 4月

# 1. エネルギー管理システムの概要

本システムは、本学の全地区及び各部局等のエネルギー(光熱水)の使用量及び使用料金のデータを取得し、区分に合わせて各部局自身が集計することにより、光熱水費の削減に向けたエネルギー使用量の把握及び省エネルギー活動推進に向けた目標値の設定等、各部局が主体となってエネルギー使用量を管理するためのシステムです。

システムの入力構成は3層からなり、各階層でエネルギーの使用量及び使用料金の入力をおこないます。

## エネルギー管理システムの概要イメージ

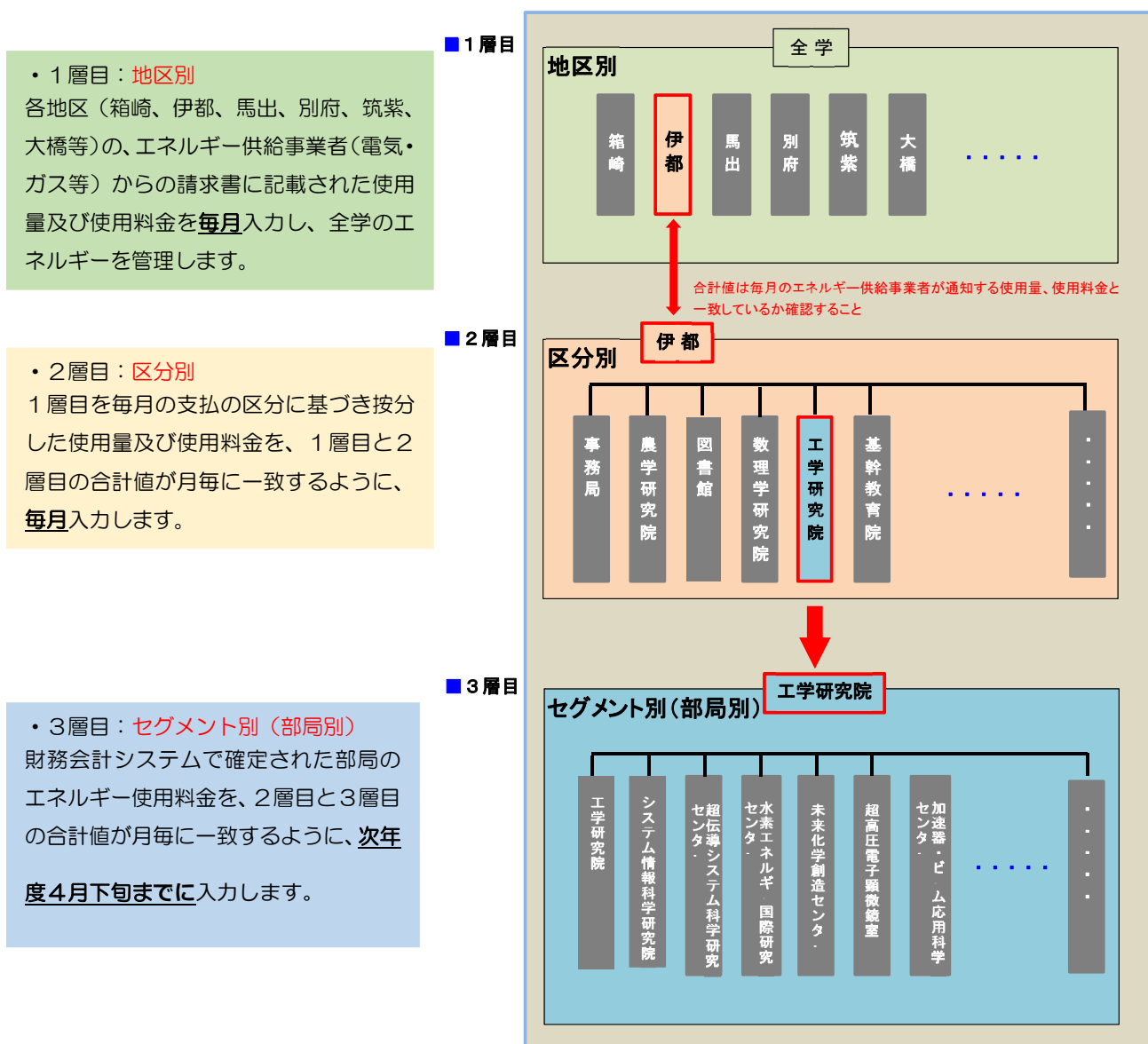

※上図は、伊都地区を例としています。

## 2. システムのログイン・ログアウト

### 2-1.システムへログインする

- ① <https://rent.facility2.kyushu-u.ac.jp/> にアクセスします。  
※エネルギー管理システムはスペース管理システム内に統合されました。  
※九州大学ホームページからでもアクセスすることが可能です。  
教職員/学生限定→業務支援(システム含む)→スペース管理システム講義室予約システムから  
以下と同様の画面が表示されます。

九州大学 九州大学 Kyushu University SSO system  
シングルサインオンシステム

SSO-KID  
Password

このサービスへの属性送信の同意を取り消します。

Login

九州大学全学共通ID(SSO-KID)でログイン・サインインして下さい。

②自身のSSO-KIDを入力しログインします。  
※自身のSSO-KIDをお持ちでない方やSSO-KIDでログインできない方は、施設管理課環境マネジメント係までご連絡ください。  
こちらで別途ユーザIDとパスワードを発行いたします。  
(092-802-2072)

スペース管理(利用者)

講義室予約(利用者)

エネルギー管理(入力者)

代行入力

ログアウト

③エネルギー管理(入力者)をクリック。  
※エネルギー管理(入力者)の権限付与のお問い合わせは  
施設管理課環境マネジメント係にご連絡ください。  
(092-802-2072)



## 進捗

2021年度 (2)伊都 2月 ④使用量 ①使用料金

| 入力                                  | 地区名                   | 電気 | 都市ガス(一般用) | 都市ガス(空調用) | A重油 | 灯油 | プロパンガス | カソリン | 上水 | 下水 |
|-------------------------------------|-----------------------|----|-----------|-----------|-----|----|--------|------|----|----|
| <input checked="" type="checkbox"/> | (2)伊都                 |    |           |           |     |    |        |      |    |    |
| <input checked="" type="checkbox"/> | 地区全体の値との一致            | -  | -         | -         | -   | -  | -      | -    | -  | -  |
| <input checked="" type="checkbox"/> | 区分全体の合計               |    |           |           |     |    |        |      |    |    |
| 入力                                  | 区分名                   | 電気 | 都市ガス(一般用) | 都市ガス(空調用) | A重油 | 灯油 | プロパンガス | カソリン | 上水 | 下水 |
| <input checked="" type="checkbox"/> | 福成フロンティア研究センター        |    |           |           |     |    |        |      |    |    |
| <input checked="" type="checkbox"/> | 基幹教育院                 |    |           |           |     |    |        |      |    |    |
| <input checked="" type="checkbox"/> | 理学研究院                 |    |           |           |     |    |        |      |    |    |
| <input checked="" type="checkbox"/> | カーボンニュートラル・エネルギー国際研究所 |    |           |           |     |    |        |      |    |    |
| <input checked="" type="checkbox"/> | 工学研究院                 |    |           |           |     |    |        |      |    |    |
| <input checked="" type="checkbox"/> | 農学研究院                 |    |           |           |     |    |        |      |    |    |
| <input checked="" type="checkbox"/> | 水素材料先端科学センター          |    |           |           |     |    |        |      |    |    |
| <input checked="" type="checkbox"/> | 先端物質科学研究所             |    |           |           |     |    |        |      |    |    |
| <input checked="" type="checkbox"/> | 低炭素センター               |    |           |           |     |    |        |      |    |    |
| <input checked="" type="checkbox"/> | 情報基盤開発センター            |    |           |           |     |    |        |      |    |    |
| <input checked="" type="checkbox"/> | 事務局                   |    |           |           |     |    |        |      |    |    |
| <input checked="" type="checkbox"/> | 附属図書館                 |    |           |           |     |    |        |      |    |    |
| <input checked="" type="checkbox"/> | 比較社会文化研究院             |    |           |           |     |    |        |      |    |    |
| <input checked="" type="checkbox"/> | 学外(生協等)               |    |           |           |     |    |        |      |    |    |

④この画面が表示されましたらエネルギー管理入力者でエネルギー管理システムにログイン完了です。

## 2-2.システムからログアウトする

九州大学 エネルギー管理システム

進捗

2021年度 (2)伊都 2月 使用量 使用料金

①画面右上にあるユーザ名をクリック。

エネルギー管理 エネルギー管理入力者

エネルギー管理

エネルギー管理入力者

- システム管理者
- エネルギー管理(入力者)
- 代行入力
- 利用 太郎

②自身のユーザ名をクリック。

九州大学 スペース管理システム

KYUSHU UNIVERSITY SPACE MANAGEMENT SYSTEM VERSION 2.0

利用 太郎

システム管理者が代行中。

スペース管理(利用者)

スペース管理(若手研究者のスペース確保状況)

講義室予約(利用者)

オンラインマニュアル

代行入力

③ログアウトをクリック。

ログアウト

④エネルギー管理システムのログアウト完了です。

### 3.入力操作手順

#### 3-1 1層目：地区への入力

主要地区（箱崎・伊都・馬出・別府・筑紫・大橋）は毎月数値の入力が必要となります。  
※その他地区はセグメントの入力と同じ年1回の頻度です。

「地区：伊都」「年月：2021年12月」の入力を例として説明します。

##### 3-1-1 地区を選択する

システムログイン後の進捗画面から「地区」を伊都に変更し、「地区名：伊都」の入力マークをクリックします。

九州大学 エネルギー管理システム  
進捗 インフォメーション

2021年度 (2)伊都 2月 使用量 使用料金

| 入力                                  | 地区名                   | ガス(空調用) | A重油       | 灯油        | プロパンガス | ガソリン | 上水     | 下水   | 検作試験 |    |      |
|-------------------------------------|-----------------------|---------|-----------|-----------|--------|------|--------|------|------|----|------|
| <input checked="" type="checkbox"/> | (2)伊都                 | -       | -         | -         | -      | -    | -      | -    | -    |    |      |
| <input type="checkbox"/>            | 地区全体の                 | -       | -         | -         | -      | -    | -      | -    | -    |    |      |
| <input type="checkbox"/>            | 区分名                   | 電気      | 都市ガス(一般用) | 都市ガス(空調用) | A重油    | 灯油   | プロパンガス | ガソリン | 上水   | 下水 | 検作試験 |
| <input type="checkbox"/>            | 箱崎フロンティア研究センター        |         |           |           |        |      |        |      |      |    |      |
| <input type="checkbox"/>            | 基幹教育院                 |         |           |           |        |      |        |      |      |    |      |
| <input type="checkbox"/>            | 理学研究院                 |         |           |           |        |      |        |      |      |    |      |
| <input type="checkbox"/>            | カーボンニュートラル・エネルギー国際研究所 |         |           |           |        |      |        |      |      |    |      |
| <input type="checkbox"/>            | 工学研究院                 |         |           |           |        |      |        |      |      |    |      |
| <input type="checkbox"/>            | 農学研究院                 |         |           |           |        |      |        |      |      |    |      |
| <input type="checkbox"/>            | 水産材料先端科学センター          |         |           |           |        |      |        |      |      |    |      |
| <input type="checkbox"/>            | 先端物質科学研究所             |         |           |           |        |      |        |      |      |    |      |
| <input type="checkbox"/>            | 学外(生協等)               |         |           |           |        |      |        |      |      |    |      |
| <input type="checkbox"/>            | 低温センター                |         |           |           |        |      |        |      |      |    |      |
| <input type="checkbox"/>            | 情報基盤開発センター            |         |           |           |        |      |        |      |      |    |      |
| <input type="checkbox"/>            | 事務局                   |         |           |           |        |      |        |      |      |    |      |
| <input type="checkbox"/>            | 附属図書館                 |         |           |           |        |      |        |      |      |    |      |
| <input type="checkbox"/>            | 比較社会文化研究院             |         |           |           |        |      |        |      |      |    |      |

##### 3-1-2 入力担当者情報を登録する(初回のみ)

入力担当者情報マークをクリックし、入力担当者情報に自身の情報登録を行ってください。  
※既に登録を行っている場合は必要ありません。

九州大学 エネルギー管理システム  
地区別入力(伊都)

2021年度 (2)伊都  
2021年度 (8)伊都

種類 単位 4月 5月 11月 12月 1月 2月

| 種類        | 単位             | 4月 | 5月 | 11月 | 12月 | 1月 | 2月 |
|-----------|----------------|----|----|-----|-----|----|----|
| 電気        | kWh            |    |    |     |     |    |    |
| 都市ガス(一般用) | m <sup>3</sup> |    |    |     |     |    |    |
| 都市ガス(空調用) | m <sup>3</sup> |    |    |     |     |    |    |
| A重油       | L              |    |    |     |     |    |    |
| 灯油        | L              |    |    |     |     |    |    |
| プロパンガス    | m <sup>3</sup> |    |    |     |     |    |    |
| ガソリン      | L              |    |    |     |     |    |    |
| 上水        | m <sup>3</sup> |    |    |     |     |    |    |
| 下水        | m <sup>3</sup> |    |    |     |     |    |    |

入力担当者情報

所属 施設部施設管理課環境マネジメント係 氏名 エネルギー管理システ...

E-mail ssmkanikyou@jimu.kyushu-u.ac.jp 電話番号 050-3352-2132

登録 キャンセル

入力担当者情報登録

### 3-1-3 数値を入力する

入力する種別と月を確認し、入力ボタンから登録をしてください。

九州大学 エネルギー管理システム  
 進捗 / 地区別入力  
 地区別入力(伊都)

入力担当者情報

※入力担当者に変更があった場合は更新をお願いします。

所属: 施設部施設管理課環境マネジメント係  
 氏名: エネルギー管理システ.  
 E-mail: ssmkankyou@jimu.kyushu-u.ac.jp  
 電話番号: 092-802-2072

入力終了

入力を開始する・再開する  
 入力を一時保存する  
 入力を終了し、管理者に通知する

登録 × キャンセル

九州大学 エネルギー管理システム  
 進捗 / 地区別入力  
 地区別入力(伊都)

2021年度 (2)伊都

※初回の入力担当者情報を登録した場合はこの画面から始まります

| 種別        | 単位             | 4月 | 5月 | 6月 | 7月 | 8月 | 9月 | 10月 | 11月 | 12月       | 1月 | 2月 |
|-----------|----------------|----|----|----|----|----|----|-----|-----|-----------|----|----|
| 電気        | kWh            |    |    |    |    |    |    |     |     | 12,000    |    |    |
|           | 円              |    |    |    |    |    |    |     |     | 1,200,000 |    |    |
| 都市ガス(一般用) | m <sup>3</sup> |    |    |    |    |    |    |     |     | 120       |    |    |
|           | 円              |    |    |    |    |    |    |     |     | 12,000    |    |    |
| 都市ガス(空調用) | m <sup>3</sup> |    |    |    |    |    |    |     |     |           |    |    |
|           | 円              |    |    |    |    |    |    |     |     |           |    |    |
| A重油       | L              |    |    |    |    |    |    |     |     |           |    |    |
|           | 円              |    |    |    |    |    |    |     |     |           |    |    |
| 灯油        | L              |    |    |    |    |    |    |     |     |           |    |    |
|           | 円              |    |    |    |    |    |    |     |     |           |    |    |
| プロパンガス    | m <sup>3</sup> |    |    |    |    |    |    |     |     |           |    |    |
|           | 円              |    |    |    |    |    |    |     |     |           |    |    |
| ガソリン      | L              |    |    |    |    |    |    |     |     |           |    |    |
|           | 円              |    |    |    |    |    |    |     |     |           |    |    |
| 上水        | m <sup>3</sup> |    |    |    |    |    |    |     |     | 12        |    |    |
|           | 円              |    |    |    |    |    |    |     |     | 1,200     |    |    |
| 下水        | m <sup>3</sup> |    |    |    |    |    |    |     |     | 12        |    |    |
|           | 円              |    |    |    |    |    |    |     |     | 1,200     |    |    |

入力担当者情報

所属: 施設部施設管理課環境マネジメント係  
 氏名: エネルギー管理システ.  
 E-mail: ssmkankyou@jimu.kyushu-u.ac.jp  
 電話番号: 092-802-2072

入力終了

入力を開始する・再開する  
 入力を一時保存する  
 入力を終了し、管理者に通知する

登録 × キャンセル

### 3-2 2層目：区分への入力

主要地区（箱崎・伊都・馬出・別府・筑紫・大橋）の区分は毎月数値の入力が必要となります。  
※其他地区には区分は存在しないので入力する必要はありません。

「地区：伊都」「年月：2021年12月」「区分：理学研究院」の入力を例として説明します。

#### 3-2-1 区分を選択する

システムログイン後の進捗画面から「地区」を伊都に変更し、  
区分名「理学研究院」の入カマークをクリックします。

九州大学 エネルギー管理システム  
進捗 ①プルダウンリストから変更

2021年度 (2)伊都 12月 使用量 使用料金

| 入力 | 地区名                   | 電気     | 都市ガス(一般用) | 都市ガス(空調用) | A重油 | 灯油 | プロパンガス | カソリン | 上水 | 下水 | 動作試験 |
|----|-----------------------|--------|-----------|-----------|-----|----|--------|------|----|----|------|
|    | (2)伊都                 | 12,000 |           | 120       |     |    |        |      | 12 | 12 |      |
|    | 地区全体の値との一致            | -      | -         | -         | -   | -  | -      | -    | -  | -  | -    |
|    | 区分全体の合計               |        |           |           |     |    |        |      |    |    |      |
| 入力 | 区分名                   | 電気     | 都市ガス(一般用) | 都市ガス(空調用) | A重油 | 灯油 | プロパンガス | カソリン | 上水 | 下水 | 動作試験 |
|    | 福岡フロンティア研究センター        |        |           |           |     |    |        |      |    |    |      |
|    | 基幹教育院                 |        |           |           |     |    |        |      |    |    |      |
|    | 理学研究院                 |        |           |           |     |    |        |      |    |    |      |
|    | カーボンニュートラル・エネルギー国際研究所 |        |           |           |     |    |        |      |    |    |      |
|    | 工学研究院                 |        |           |           |     |    |        |      |    |    |      |
|    | 農学研究院                 |        |           |           |     |    |        |      |    |    |      |
|    | 水素材料先端科学センター          |        |           |           |     |    |        |      |    |    |      |
|    | 先端物質科学研究所             |        |           |           |     |    |        |      |    |    |      |
|    | 学外(生協等)               |        |           |           |     |    |        |      |    |    |      |
|    | 低溫センター                |        |           |           |     |    |        |      |    |    |      |
|    | 情報基盤開発センター            |        |           |           |     |    |        |      |    |    |      |
|    | 事務局                   |        |           |           |     |    |        |      |    |    |      |
|    | 附属図書館                 |        |           |           |     |    |        |      |    |    |      |
|    | 比較社会文化研究院             |        |           |           |     |    |        |      |    |    |      |

#### 3-2-2 入力担当者情報を登録する(初回のみ)

入力担当者情報マークをクリックし、入力担当者情報に自身の情報登録を行ってください。  
※既に登録を行っている場合は必要ありません。

九州大学 エネルギー管理システム  
進捗 区別入力

区分別入力(理学研究院)

2021年度 (2)伊都 理学研究院

| 種類        | 単位             | 4月 | 6月 | 11月 | 12月 | 1月 | 2月 |
|-----------|----------------|----|----|-----|-----|----|----|
| 電気        | kWh            |    |    |     |     |    |    |
| 都市ガス(一般用) | 円              |    |    |     |     |    |    |
| 都市ガス(空調用) | m <sup>3</sup> |    |    |     |     |    |    |
| A重油       | 円              |    |    |     |     |    |    |
| 灯油        | L              |    |    |     |     |    |    |
| プロパンガス    | m <sup>3</sup> |    |    |     |     |    |    |
| カソリン      | 円              |    |    |     |     |    |    |
| 上水        | m <sup>3</sup> |    |    |     |     |    |    |
| 下水        | m <sup>3</sup> |    |    |     |     |    |    |



### 3-2-3 数値を入力する

入力する種別と月を確認し、入力終了ボタンから登録を行ってください。

九州大学 エネルギー管理システム

進捗 / 区分別入力

区分別入力(理学研究院)

①クリック

入力担当者情報 ※入力担当者に変更があった場合は更新をお願いします。

所属: 施設部施設管理課環境マネジメント係

氏名: エネルギー管理システ.

E-mail: ssmkankyou@jimu.kyushu-u.ac.jp

電話番号: 092-802-2072

入力終了

②入力を開始するを選択

③クリック

登録 キャンセル

九州大学 エネルギー管理システム

進捗 / 区分別入力

区分別入力(理学研究院)

2021年度 (2)伊都

⑤クリック

※初回の入力担当者情報を登録した場合はこの画面から始まります

| 種別        | 単位             | 4月 | 5月 | 6月 | 7月 | 8月 | 9月 | 10月 | 11月 | 12月       | 1月 | 2月 |
|-----------|----------------|----|----|----|----|----|----|-----|-----|-----------|----|----|
| 電気        | kWh            |    |    |    |    |    |    |     |     | 12,000    |    |    |
|           | 円              |    |    |    |    |    |    |     |     | 1,200,000 |    |    |
| 都市ガス(一般用) | m <sup>3</sup> |    |    |    |    |    |    |     |     | 120       |    |    |
|           | 円              |    |    |    |    |    |    |     |     | 12,000    |    |    |
| 都市ガス(空調用) | m <sup>3</sup> |    |    |    |    |    |    |     |     |           |    |    |
| A重油       | L              |    |    |    |    |    |    |     |     |           |    |    |
|           | 円              |    |    |    |    |    |    |     |     |           |    |    |
| 灯油        | L              |    |    |    |    |    |    |     |     |           |    |    |
|           | 円              |    |    |    |    |    |    |     |     |           |    |    |
| プロパンガス    | m <sup>3</sup> |    |    |    |    |    |    |     |     |           |    |    |
|           | 円              |    |    |    |    |    |    |     |     |           |    |    |
| ガソリン      | L              |    |    |    |    |    |    |     |     |           |    |    |
|           | 円              |    |    |    |    |    |    |     |     |           |    |    |
| 上水        | m <sup>3</sup> |    |    |    |    |    |    |     |     | 12        |    |    |
|           | 円              |    |    |    |    |    |    |     |     | 1,200     |    |    |
| 下水        | m <sup>3</sup> |    |    |    |    |    |    |     |     | 12        |    |    |
|           | 円              |    |    |    |    |    |    |     |     | 1,200     |    |    |

④入力

九州大学 エネルギー管理システム

進捗 / 区分別入力

区分別入力(理学研究院)

2021年度 (2)伊都

理学研究院

⑥入力終了を選択

⑦クリック

登録 キャンセル

九州大学 エネルギー管理システム

進捗

2021年度 (2)伊都

12月

| 入力 | 地区名            | 電気        | 都市ガス(一般用) | 都市ガス(空調用) | A重油 | 灯油 | プロパンガス | ガソリン | 上水    | 下水    | 動作試験 |
|----|----------------|-----------|-----------|-----------|-----|----|--------|------|-------|-------|------|
|    | (2)伊都          | 1,200,000 | 12,000    |           |     |    |        |      | 1,200 | 1,200 |      |
|    | 地区全体の値との一致     | ○         | ○         | -         | -   | -  | -      | -    | ○     | ○     | -    |
|    | 区分全体の合計        | 1,200,000 | 12,000    |           |     |    |        |      | 1,200 | 1,200 |      |
| 入力 | 区分名            | 電気        | 都市ガス(一般用) | 都市ガス(空調用) | A重油 | 灯油 | プロパンガス | ガソリン | 上水    | 下水    | 動作試験 |
|    | 稲島フロンティア研究センター |           |           |           |     |    |        |      |       |       |      |
|    | 基幹教育院          |           |           |           |     |    |        |      |       |       |      |
|    | 理学研究院          | 1,200,000 | 12,000    |           |     |    |        |      | 1,200 | 1,200 |      |

⑧地区内すべての区分を入力した後に 区分全体の値と地区全体の合計が一致しているかを確認して区分の入力終了です

### 3-3 セグメントへの入力

セグメントへの入力には該当区分の入力が必要となります。

区分とセグメントの入力担当者が違う場合もあるため、セグメントの入力は毎月行う必要はありませんが、年間セグメントの入力は次年度の4月下旬～5月上旬までに入力をお願いします。

「地区：伊都」「年月：2021年12月」「区分：理学研究院」「セグメント：(EA)理学研究院」の入力を例として説明します。

#### 3-3-1 区分を選択する

システムログイン後の進捗画面から「地区」を伊都に変更し、区分名「理学研究院」の入力マークをクリックします。

九州大学 エネルギー管理システム

進捗 ①インフォメーション

338 エネルギー管理 エネルギー管理システム試験用ユーザ

進捗 ①プルダウンリストから変更

2021年度 (2)伊都 12月 使用量 使用料金

| 入力 | 地区名                   | 電気     | 都市ガス(一般用) | 都市ガス(空調用) | A重油 | 灯油 | プロパンガス | ガソリン | 上水 | 下水 | 動作試験 |
|----|-----------------------|--------|-----------|-----------|-----|----|--------|------|----|----|------|
|    | (2)伊都                 | 12,000 | 120       |           |     |    |        |      | 12 | 12 |      |
|    | 地区全体の値と一致             | ○      | ○         | -         | -   | -  | -      | -    | ○  | ○  | -    |
|    | 区分全体の合計               | 12,000 | 120       |           |     |    |        |      | 12 | 12 |      |
| 入力 | 区分名                   | 電気     | 都市ガス(一般用) | 都市ガス(空調用) | A重油 | 灯油 | プロパンガス | ガソリン | 上水 | 下水 | 動作試験 |
|    | 稲盛フロンティア研究センター        |        |           |           |     |    |        |      |    |    |      |
|    | 基幹教育院                 |        |           |           |     |    |        |      |    |    |      |
|    | 理学研究院                 | 12,000 | 120       |           |     |    |        |      | 12 | 12 |      |
|    | カーボンニュートラル・エネルギー国際研究所 |        |           |           |     |    |        |      |    |    |      |
|    | 工学研究院                 |        |           |           |     |    |        |      |    |    |      |
|    | 農学研究院                 |        |           |           |     |    |        |      |    |    |      |
|    | 水素材料先端科学センター          |        |           |           |     |    |        |      |    |    |      |
|    | 先端物質科学研究所             |        |           |           |     |    |        |      |    |    |      |
|    | 学外(生協等)               |        |           |           |     |    |        |      |    |    |      |
|    | 低温センター                |        |           |           |     |    |        |      |    |    |      |
|    | 情報基盤開発センター            |        |           |           |     |    |        |      |    |    |      |
|    | 事務局                   |        |           |           |     |    |        |      |    |    |      |
|    | 附属図書館                 |        |           |           |     |    |        |      |    |    |      |

#### 3-3-2 セグメントを選択する

「セグメント別」をクリックし、

セグメント進捗画面でセグメント名「(EA)理学研究院」をクリックします。

九州大学 エネルギー管理システム

進捗 ①インフォメーション

417 エネルギー管理 エネルギー管理システム試験用ユーザ

進捗 区分別入力

区分別入力(理学研究院)

2021年度 (2)伊都 理学研究院

入力 セグメント別

| 種別        | 単位  | 4月 | 5月 | 6月 | 7月 | 8月 | 9月 | 10月 | 11月 | 12月       | 1月 | 2月 |
|-----------|-----|----|----|----|----|----|----|-----|-----|-----------|----|----|
| 電気        | kWh |    |    |    |    |    |    |     |     | 12,000    |    |    |
|           | 円   |    |    |    |    |    |    |     |     | 1,200,000 |    |    |
| 都市ガス(一般用) | m3  |    |    |    |    |    |    |     |     | 120       |    |    |
|           | 円   |    |    |    |    |    |    |     |     | 12,000    |    |    |
| 都市ガス(空調用) | m3  |    |    |    |    |    |    |     |     |           |    |    |
|           | 円   |    |    |    |    |    |    |     |     |           |    |    |
| A重油       | L   |    |    |    |    |    |    |     |     |           |    |    |
|           | 円   |    |    |    |    |    |    |     |     |           |    |    |
| 灯油        | L   |    |    |    |    |    |    |     |     |           |    |    |
|           | 円   |    |    |    |    |    |    |     |     |           |    |    |
| プロパンガス    | m3  |    |    |    |    |    |    |     |     |           |    |    |
|           | 円   |    |    |    |    |    |    |     |     |           |    |    |
| ガソリン      | L   |    |    |    |    |    |    |     |     |           |    |    |
|           | 円   |    |    |    |    |    |    |     |     |           |    |    |
| 上水        | m3  |    |    |    |    |    |    |     |     | 12        |    |    |
|           | 円   |    |    |    |    |    |    |     |     | 1,200     |    |    |
| 下水        | m3  |    |    |    |    |    |    |     |     | 12        |    |    |
|           | 円   |    |    |    |    |    |    |     |     | 1,200     |    |    |

九州大学 エネルギー管理システム

338 エネルギー管理 エネルギー管理システム試験用ユーザ

進捗 / セグメント進捗

### セグメント進捗

2021年度 (2)伊都 理学研究院

②クリック

| 入力 | 区分            | 電気     | 都市ガス(一般用) | 都市ガス(空調用) | A重油 | 灯油 | プロパンガス | ガソリン | 上水 | 下水 | 動作試験 |
|----|---------------|--------|-----------|-----------|-----|----|--------|------|----|----|------|
|    | 理学研究院         | 12,000 | 120       |           |     |    |        |      | 12 | 12 |      |
|    | 区分全体の値と一致     |        |           |           |     |    |        |      |    |    |      |
|    | セグメント全体計      |        |           |           |     |    |        |      |    |    |      |
| 入力 | セグメント名        | 電気     | 都市ガス(一般用) | 都市ガス(空調用) | A重油 | 灯油 | プロパンガス | ガソリン | 上水 | 下水 | 動作試験 |
|    | (EA)理学研究院     |        |           |           |     |    |        |      |    |    |      |
|    | (EB)数理学研究院    |        |           |           |     |    |        |      |    |    |      |
|    | (EC)システム生命科学府 |        |           |           |     |    |        |      |    |    |      |
|    | (ED)総合研究博物館   |        |           |           |     |    |        |      |    |    |      |

### 3-3-3 入力担当者情報の登録する(初回のみ)

入力担当者情報マークをクリックし、入力担当者情報に自身の情報登録を行ってください。  
 ※既に登録を行っている場合は必要ありません。

九州大学 エネルギー管理システム

410 エネルギー管理 エネルギー管理システム試験用ユーザ

進捗 区分入力 セグメント進捗 セグメント別入力

### セグメント別入力(総合研究博物館)

2021年度 (2)伊都 理学研究院

①クリック

入力担当者情報登録

②入力

施設部施設管理課環境マネジメント係 エネルギー管理システ.

氏名

電話番号 050-3352-2132

E-mail ssmkankyoyou@jimu.kyushu-u.ac.jp

③クリック

登録 キャンセル

| 種類        | 単位  | 4月 | 5月 | 11月 | 12月 | 1月 | 2月 |
|-----------|-----|----|----|-----|-----|----|----|
| 電気        | kWh |    |    |     |     |    |    |
| 都市ガス(一般用) | m3  |    |    |     |     |    |    |
| 都市ガス(空調用) | m3  |    |    |     |     |    |    |
| A重油       | L   |    |    |     |     |    |    |
| 灯油        | L   |    |    |     |     |    |    |
| プロパンガス    | m3  |    |    |     |     |    |    |
| ガソリン      | L   |    |    |     |     |    |    |
| 上水        | m3  |    |    |     |     |    |    |
| 下水        | m3  |    |    |     |     |    |    |

### 3-3-4 数値を入力する

入力する種別と月を確認しながら入力し、入力終了ボタンから登録を行ってください。

※セグメント別入力では使用量は使用料金を元にシステム内で自動計算されるため使用料金のみの入力となります。

また区分内にセグメントがひとつのみの場合はシステムが自動的に区分と同じ使用量と使用料金が入力しますので入力担当者は数値の確認を行い入力終了の登録をお願いします。

入力された数値が請求書の数値と異なる場合は施設部施設管理課環境マネジメント係(092-802-2072)までご連絡ください。

九州大学 エネルギー管理システム  
YVSU UNIVERSITY ENERGY MANAGEMENT SYSTEM VERSION 4.0

進捗 区分入力 セグメント進捗 セグメント別入力

セグメント別入力(理学研究院)

入力担当者情報

※入力担当者に変更があった場合は更新をお願いします。

所属: 施設部施設管理課環境マネジメント係 | エネルギー管理システ.

E-mail: ssmkankyouto@jimu.kyushu-u.ac.jp | 電話番号: 050-3352-2132

入力終了

入力を開始する・再開する

入力を一時保存する

入力を終了し、管理者に通知する

登録 キャンセル

※初回の入力担当者情報を登録した場合はこの画面から始まります

| 種別        | 単位  | 4月 | 5月 | 6月 | 7月 | 8月 | 9月 | 10月 | 11月 | 12月       | 1月 | 2月 |
|-----------|-----|----|----|----|----|----|----|-----|-----|-----------|----|----|
| 電気        | kWh |    |    |    |    |    |    |     |     | 12000     |    |    |
|           | 円   |    |    |    |    |    |    |     |     | 1,200,000 |    |    |
| 都市ガス(一般用) | m3  |    |    |    |    |    |    |     |     | 120       |    |    |
|           | 円   |    |    |    |    |    |    |     |     | 12,000    |    |    |
| 都市ガス(空調用) | m3  |    |    |    |    |    |    |     |     |           |    |    |
| A重油       | L   |    |    |    |    |    |    |     |     |           |    |    |
| 灯油        | L   |    |    |    |    |    |    |     |     |           |    |    |
|           | 円   |    |    |    |    |    |    |     |     |           |    |    |
| プロパンガス    | m3  |    |    |    |    |    |    |     |     |           |    |    |
|           | 円   |    |    |    |    |    |    |     |     |           |    |    |
| ガソリン      | L   |    |    |    |    |    |    |     |     |           |    |    |
|           | 円   |    |    |    |    |    |    |     |     |           |    |    |
| 上水        | m3  |    |    |    |    |    |    |     |     | 12        |    |    |
|           | 円   |    |    |    |    |    |    |     |     | 1,200     |    |    |
| 下水        | m3  |    |    |    |    |    |    |     |     | 12        |    |    |
|           | 円   |    |    |    |    |    |    |     |     | 1,200     |    |    |

入力担当者情報

所属: 施設部施設管理課環境マネジメント係 | 氏名: エネルギー管理システ.

E-mail: ssmkankyouto@jimu.kyushu-u.ac.jp | 電話番号: 092-802-2072

入力終了

入力を開始する・再開する

入力を一時保存する

入力を終了し、管理者に通知する

登録 キャンセル

※区分内すべてのセグメントを入力した後にセグメント全体の値と区分全体の合計が一致しているかを確認してセグメントの入力終了です

| 入力 | 区分         | 電気        | 都市ガス(一般用) | 都市ガス(空調用) | A重油 | 灯油 | プロパンガス | ガソリン | 上水    | 下水    | 動作試験 |
|----|------------|-----------|-----------|-----------|-----|----|--------|------|-------|-------|------|
|    | 理学研究院      | 1,200,000 | 12,000    |           |     |    |        |      | 1,200 | 1,200 |      |
|    | 区分全体の値との一致 | ○         | ○         | -         | -   | -  | -      | -    | ○     | ○     | -    |
|    | セグメント全体の合計 | 1,200,000 | 12,000    |           |     |    |        |      | 1,200 | 1,200 |      |
| 入力 | セグメント名     | 電気        | 都市ガス(一般用) | 都市ガス(空調用) | A重油 | 灯油 | プロパンガス | ガソリン | 上水    | 下水    | 動作試験 |
|    | (EA)理学研究院  | 1,200,000 | 12,000    |           |     |    |        |      | 1,200 | 1,200 |      |